

平成27年4月吉日

お客様各位

株式会社Jコーポレーション

**【重要】緊急地震速報「デジタルなまずシリーズ」**

**配信サーバー切替操作のお願い**

平素は「デジタルなまずシリーズ」をご利用いただき、誠にありがとうございます。  
このたび、緊急地震速報システムの、さらなる安定化・高度化へ対応するために、配信サーバーの交換作業を行わせていただきます。

この交換作業に伴い、お客様に「デジタルなまず」の機器操作を行っていただく必要がございます。

ご多忙の中、お手数おかけ致しますが、ご協力賜りますよう、お願いを申し上げます。

なお、スーパーなまずご利用のお客様は、既に新サーバーに接続されているため、本操作は不要です。

記

■配信サーバー交換の目的

緊急地震速報システムの開始から7年が経過し、その間、気象庁の訓練報への対応、新機能への対応、安定配信を実施するため、配信サーバーを強化してまいりました。

今後、さらなる配信サービスの安定化・高度化に対応するために、次世代、配信サーバーに交換することとなりました。

この交換作業に伴い、お客様に「デジタルなまず」の機器操作を行っていただく必要がございます。

お手数おかけ致しますが、ご理解のほど、ご協力賜りますよう、お願いを申し上げます。

■対象機器

デジタルなまず・デジタルなまずV2・スクールなまず をご利用のお客様  
※スーパーなまず ご利用のお客様は、本作業は不要です。



(出荷時期により、多少デザインが異なる場合があります)

■本体操作の手順

本体 DIP スイッチの切替操作が必要となります。詳しくは、別紙手順書をご覧ください。

■本作業の実施期間

平成27年4月24日(金)まで。以降、旧配信サーバーは順次停止させていただきます。

必ずご回答いただきますよう、お願い致します。 FAX:0742-53-7795  
ご回答期限：平成 27 年 4 月 24 日（金）※納品は 5 月以降でも結構です。

### デジタルなまずシリーズは、有寿命品です

デジタルなまずシリーズに限りませんが、当製品は有寿命品です。

これからも、安全・安心して緊急地震速報を受信いただくため、経過年数の長い機器は、新製品への交換をお勧めします。 今回、配信サーバーの交換に伴い

デジタルなまず上位機種「スーパーなまず」を特別価格にてご提供させていただきます。

本体希望価格 ¥185,000～

この機会に、ぜひご検討下さい。 **特別価格（税抜） ¥98,000～**



スーパーなまず DN-SH600J

|                 | デジタルなまずシリーズ            | スーパーなまず                                  |
|-----------------|------------------------|--|
| 地震の確からしさ分析機能    | —                      | ○「雷」のノイズのような、万一の誤報を分析判別する機能がついています       |
| 地震警報 地震予報の判別    | —                      | ○設定震度に至らないが、該当エリアで「地震警報」が発表された時に発報する機能です |
| 津波情報の受信         | —                      | ○ 沿岸部指定可能です<br>(注意報・警報・大津波警報)            |
| 避難誘導音声（揺れ到達後）   | —                      | 4 3 種 組合せて音声を選択出来ます                      |
| ソフトウェアのバージョンアップ | △<br>オンサイト又は、訪問作業が必要です | ○ ボタン操作にて可能となりました                        |
| スリープ機能          | —                      | ○ 休日・夜間など、指定時間の受信動作を停止出来ます               |
| プロキシサーバー接続機能    | —                      | ○ (BASIC 認証方式)<br>大規模ネットワークへの接続にも対応      |

### ご 回 答 書

「スーパーなまず」への機器交換を、ご検討いただけますか？

・ 検討したい      ・ 不要

|     |  |      |  |
|-----|--|------|--|
| 貴社名 |  | 支店名  |  |
| 部署名 |  | 電話番号 |  |
| お名前 |  | Eメール |  |

- 「検討したい」にご回答いただきましたお客様には、お打合せの上、お見積りをご提示させていただきます。  
ご販売店さまからお買い上げ頂きましたお客様は、ご販売店さまからの、ご案内となります。
- 「スーパーなまず」に交換する場合には、本体操作は不要となります。

## 【ご注意】はじめに、ご確認ください。

この度は、配信サーバー切替え操作（以下 本操作）について、お客様にはお手数おかけ致します事をお詫び申し上げます。

本操作は比較的簡単な作業ではございますが、お客様のネットワーク環境によっては、**通信制限によって配信サーバー切替えに失敗する場合があります。**

下記、作業フローをご確認の上、作業を行っていただきますようお願い致します。

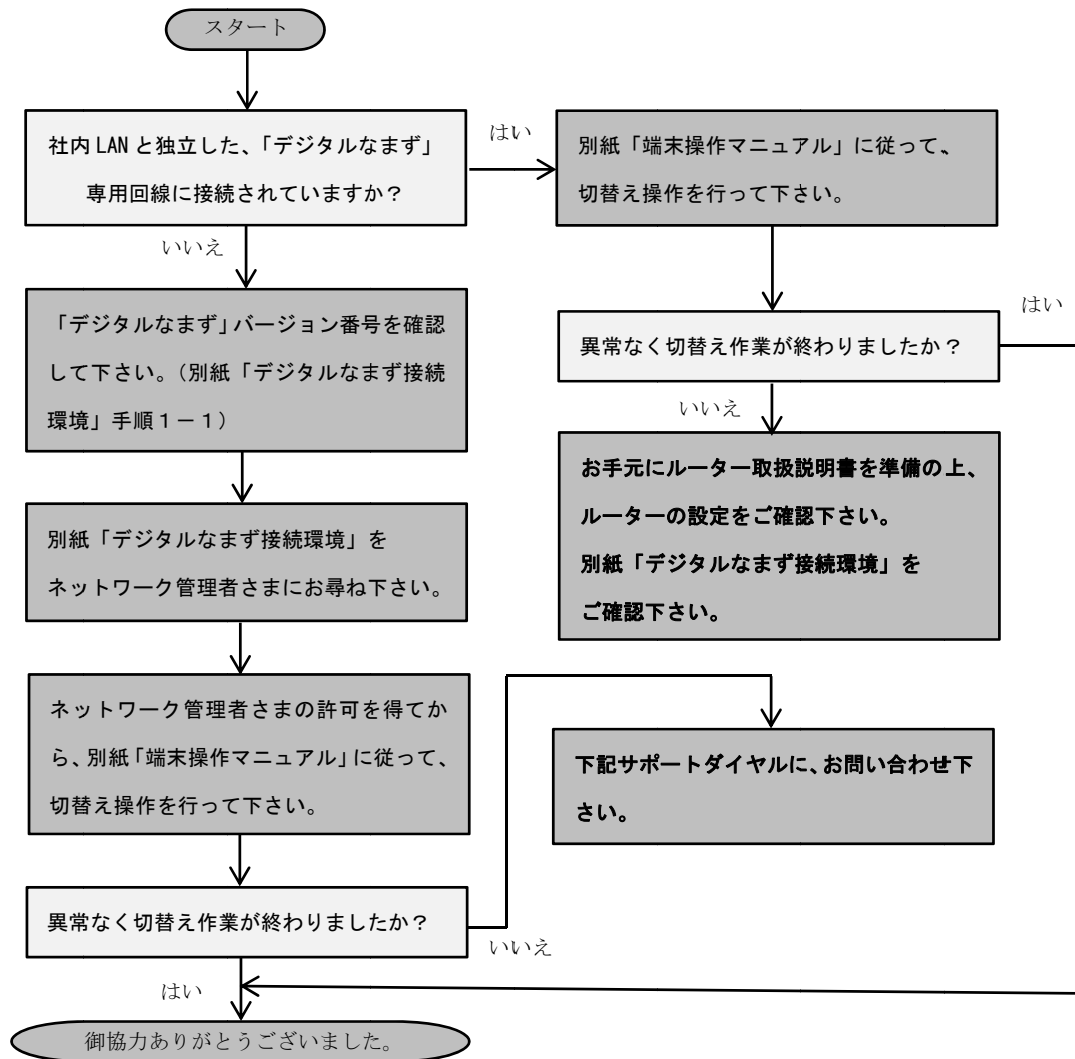

※上記フローは、主な傾向を示したものです。ネットワーク環境等で心当たりあるお客様は、ネットワーク管理者さまに事前確認いただきますよう、お願いを致します。

ご不明点は、下記までお問い合わせ下さい。

電話 03-6302-0317 平日 10-17時

## デジタルなまず 接続環境

1 : はじめに、機器のバージョン番号を調べます。

1-1 : 左ボタン (緑丸) を長押しし、  
画面右下 (黄丸) を確認します。

本体にバージョン番号シールで明記がある機器も  
ございます。(機器上部 赤丸箇所)

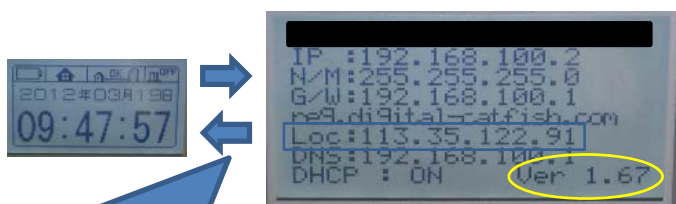

およそ 20 秒間表示した後、時計画面に戻ります。



Loc 番号 (青四角箇所) が、122.220.87.3 又は 122.220.87.4 の場合は切替え操作が完了しております。

バージョン番号 (黄丸) は、「Ver X.XX」「V X.XX」「X.XX (数値のみ)」「表記無し」の4パターンの表記がございます。

2 : 下記接続環境を、システム管理者さまと打合せの上、ご準備ください。

### 【～Ver1.5X 以前 又は 表記無し Loc 番号 113.35.122.86 の場合】

LAN→WAN 113.35.122.84 TCP80・TCP9001

LAN→WAN 113.35.122.83 UDP53

LAN→WAN 122.220.87.3 TCP9001

### 【Ver1.6X 以降 Loc 番号 113.35.122.90・113.35.122.91・113.35.122.92 いずれかの場合】

LAN→WAN 113.35.122.84 TCP80・TCP9001

LAN→WAN 113.35.122.83 UDP53

LAN→WAN 122.220.87.4 TCP9001

※現在の設定が、双方向通信許可の場合、LAN→WAN に変更いただいても結構です。

3 : 接続環境の準備が出来ましたら、別紙「端末操作マニュアル」操作を行ってください。

4 : 新サーバーへの接続確認は、上記 1-1 操作後の Loc 番号で確認いただけます。(赤字箇所参照)

5 : 新サーバーへの接続確認が出来た後は、下記ポートを閉じていただいても結構です。

宛先 113.35.122.86・113.35.122.90・113.35.122.91・113.35.122.92 に関する通信ポート設定

ご不明点は、下記までお問い合わせ下さい。

電話 03-6302-0317 平日 10-17時

# 端末操作マニュアル

【DIP(ディップ)スイッチ作業】

株式会社ドリームウェア

2014. 5.

# 作業マニュアル①

<http://www.dpass.jp/>

## 1. ネットワーク環境の確認

社内LANでのご利用の方で、ご使用中のネットワーク環境のセキュリティ設定において、外部への接続が制限されている場合がございます。事前にネットワーク管理担当者様へ確認願います。

**外部への接続に制限が有る場合、今回の作業により接続先(配信サーバー)が変更となります。お手数ですが、お問い合わせ窓口までご連絡ください。変更先のサーバー情報についてご案内させていただきます。**

## 2. DIP(ディップ)スイッチの切替作業

DIP(ディップ)スイッチの作業により、端末機器に登録されている配信サーバー情報を初期し、新たな配信サーバーに接続します。

**※必ず電源・LANケーブルが接続されている状態でDIP(ディップ)スイッチ操作を行ってください。**

- 1) 端末の底面にあるDIP(ディップ)スイッチを確認してください。





## 設定マニュアル②

<http://www.dpass.jp/>

※必ず電源・LANケーブルが接続されている状態でDIP(ディップ)スイッチ操作を行ってください。

2) DIP(ディップ)スイッチ1をOFF(↑、上げる)に設定してください。

**重要** DIP 2 (写真右側) は、操作しないで下さい。機器が破損します。



3) 10秒ほど待ってからDIP(ディップ)スイッチ①をON(↓、下げる)に設定してください。

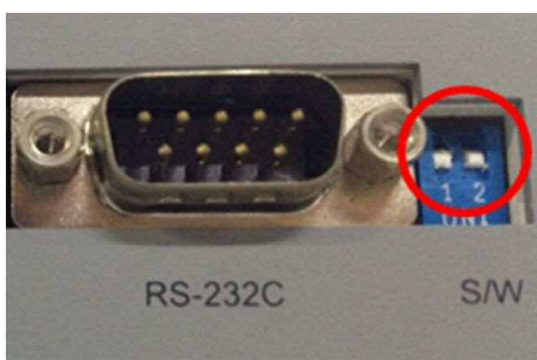

4) 端末機器に登録されている配信サーバー情報を自動で初期化し、再起動します。

**重要**

DIP 2 (写真右側) は、絶対操作しないでください。  
機器が破損します。

## 8 設定マニュアル③

<http://www.dpass.jp/>

### 3. 新配信サーバーへの接続確認

#### 1) 接続(変更)が成功した場合

- ① 再起動後、時計画面とネットワークの表示がOKとなります。



#### 2) 登録サーバーから新しい配信サーバーの情報取得ができない場合

- ① ネットワークエラーが発生した場合、LANケーブル等の接続状況などネットワーク環境を再度、確認の上、端末機器の電源を入れなおして再起動行ってください。

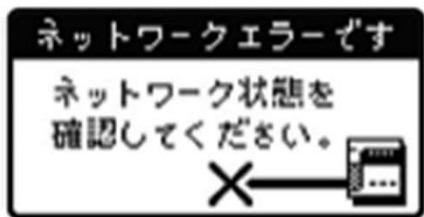

- ② コールセンターが表示された場合、問い合わせ窓口までご連絡ください。

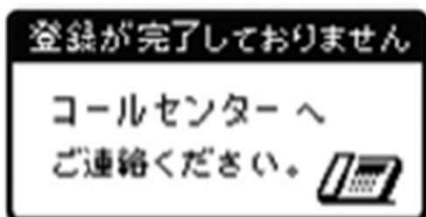

#### 3) 配信サーバーへ接続ができない場合

- ① 時計画面が表示され、ネットワークが×の場合はネットワーク環境の確認の上、端末を再起動してください。





## お問い合わせ

<http://www.dpass.jp/>

端末操作中に不具合が発生した場合  
下記のお問い合わせ先までご連絡ください。

株式会社ドリームウェア  
本社 DPASS事業部

TEL : 03-6302-0317  
(平日10時～17時 土日祝/年末年始除く)

E-Mail : [suport@dpass.jp](mailto:suport@dpass.jp)